

PROJETO ARQUITETÔNICO - REFORMA E AMPLIAÇÃO DO CAMPO CÓI

ESCALA INDICADA

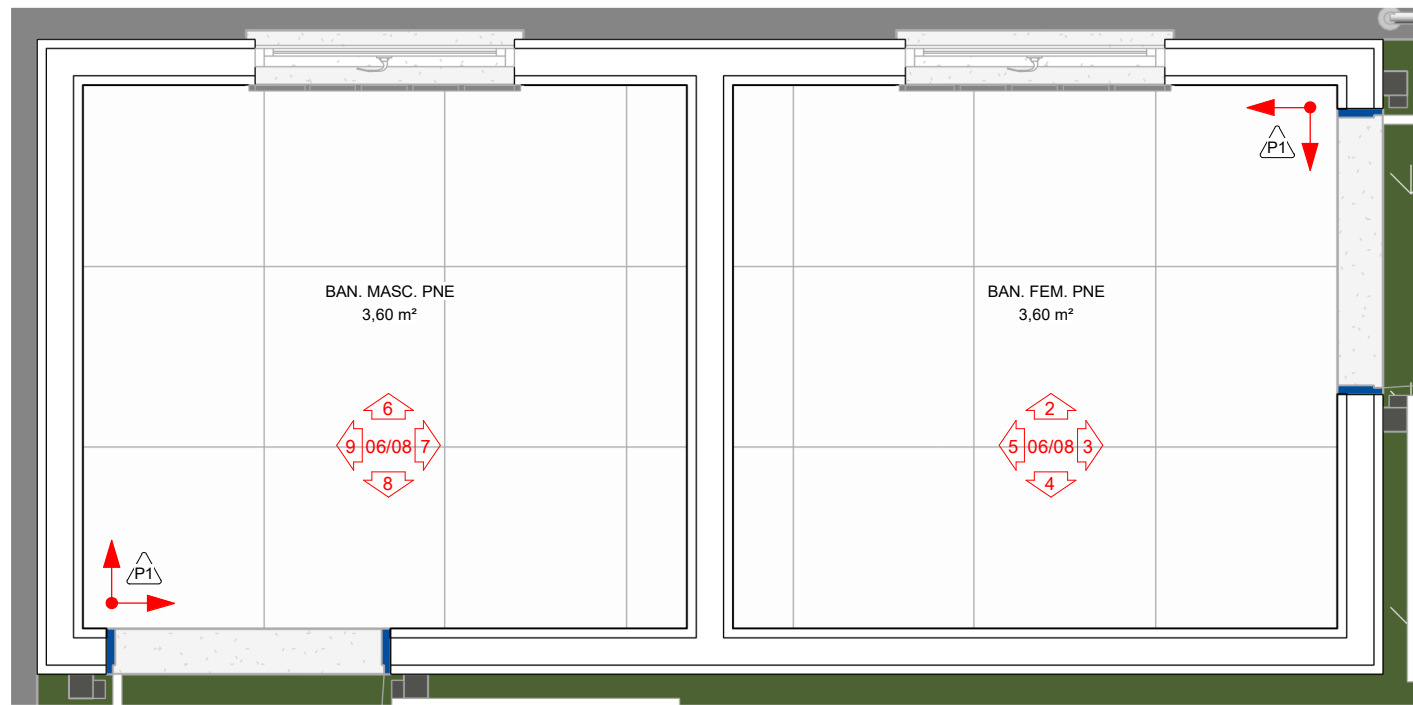

1 PAGINAÇÃO DE PISOS - BANHEIROS
1 : 25

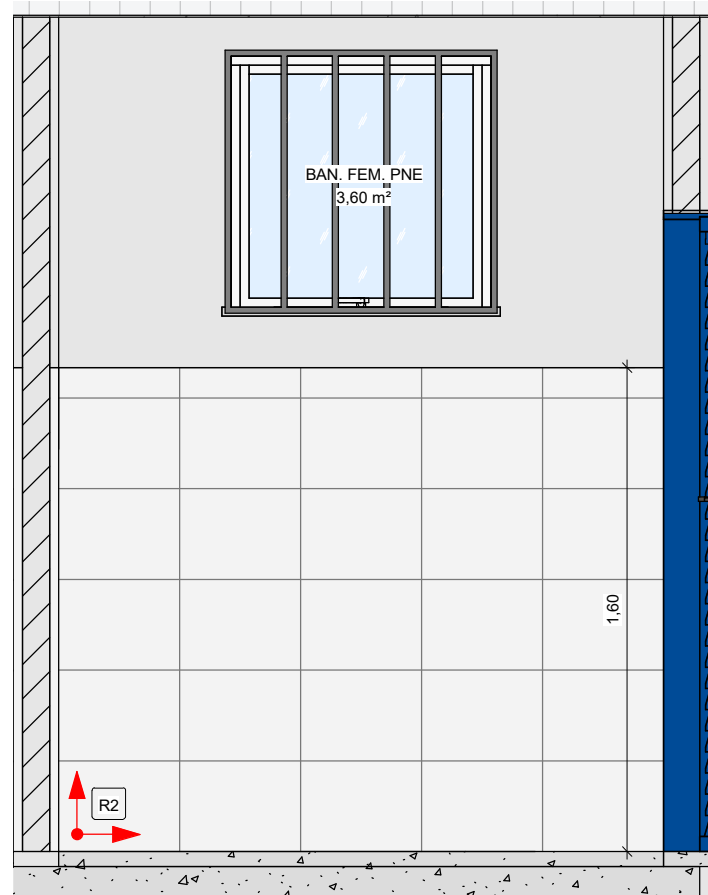

2 PAGINAÇÃO BAN. FEM. PNE 1
1 : 25

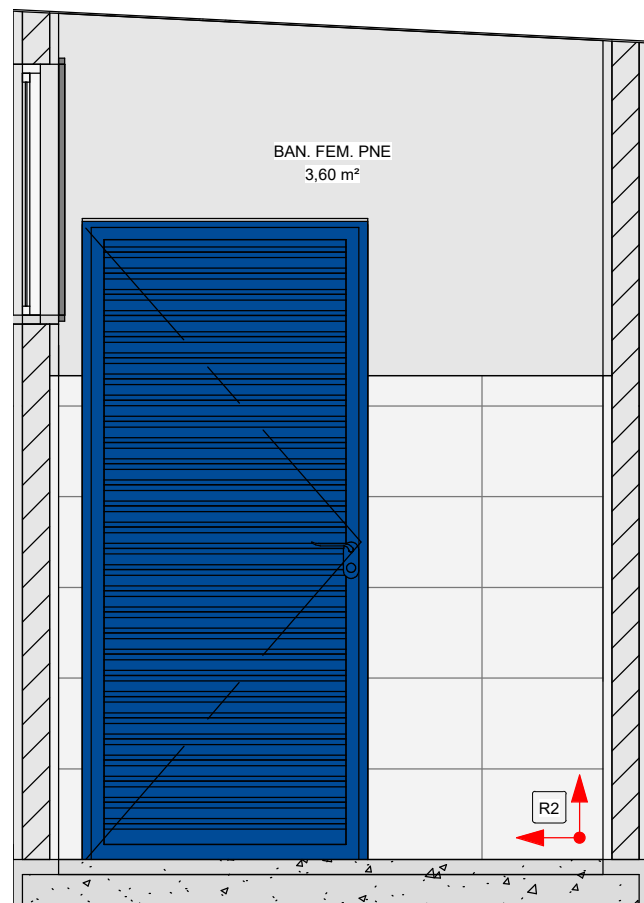

3 PAGINAÇÃO BAN. FEM. PNE 2
1 : 25

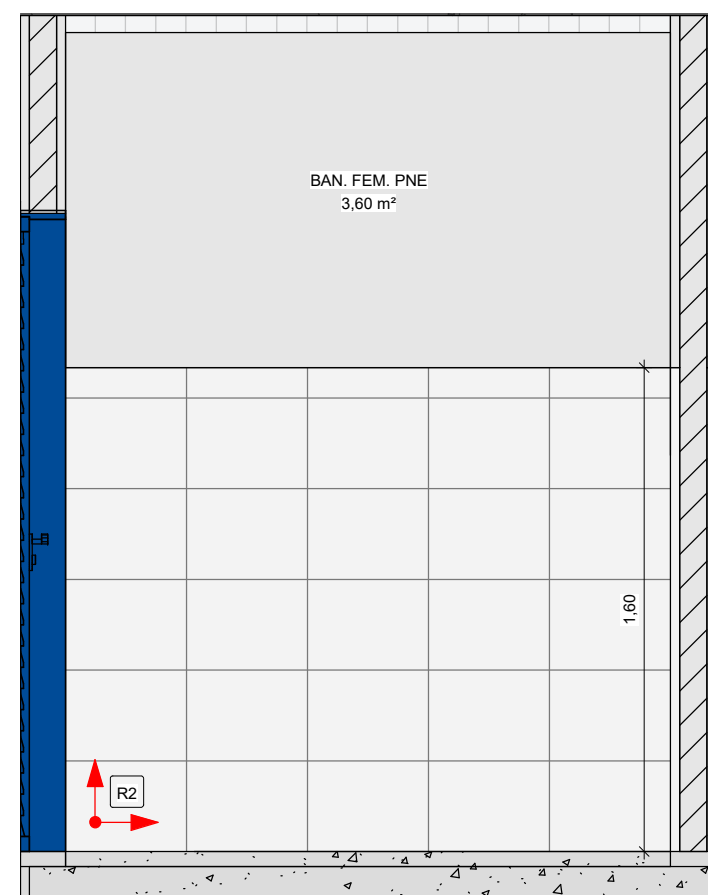

4 PAGINAÇÃO BAN. FEM. PNE 3
1 : 25

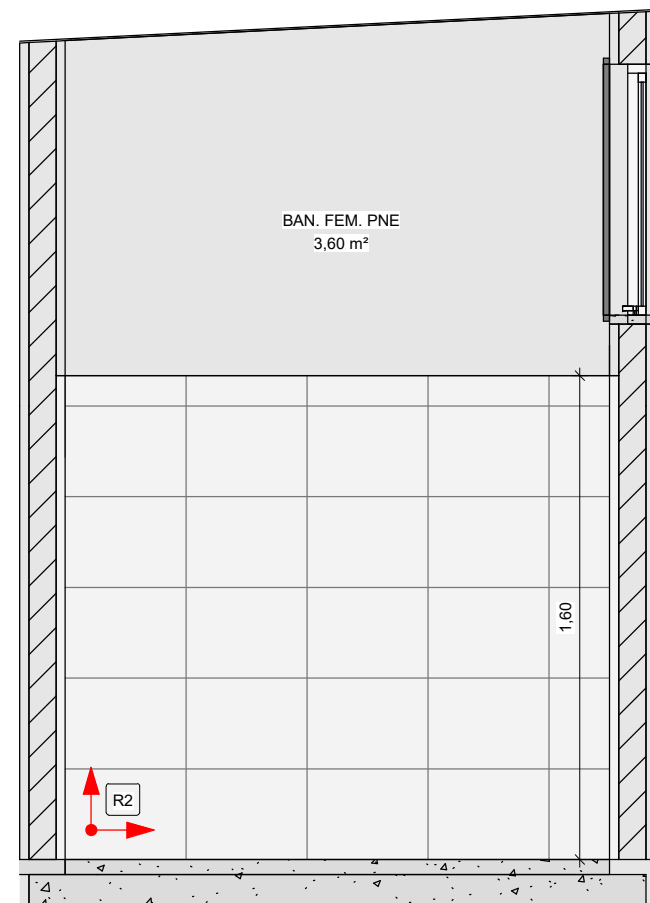

5 PAGINAÇÃO BAN. FEM. PNE 4
1 : 25

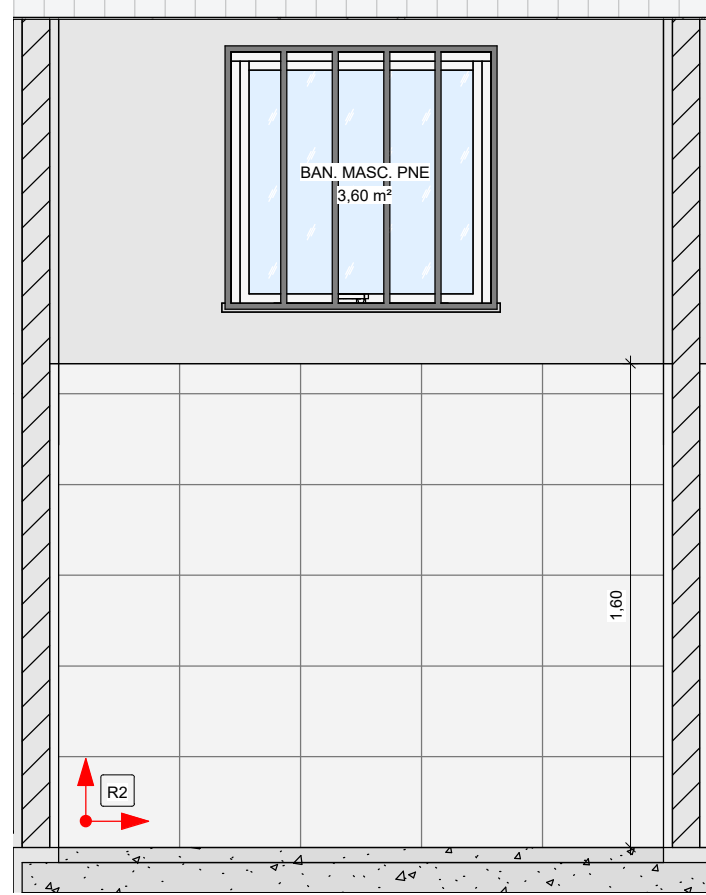

6 PAGINAÇÃO BAN. MASC. PNE 1
1 : 25

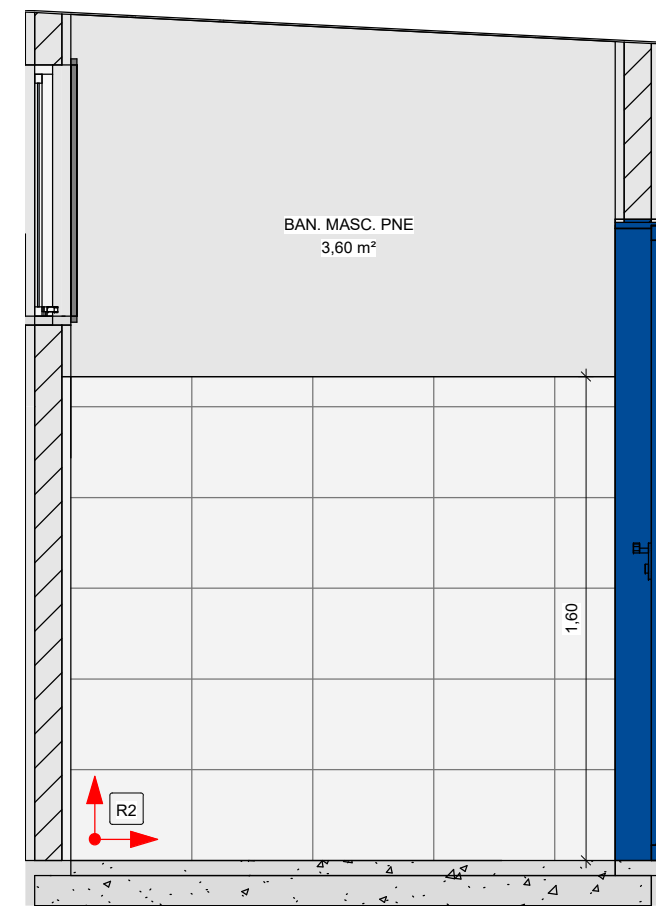

7 PAGINAÇÃO BAN. MASC. PNE 2
1 : 25

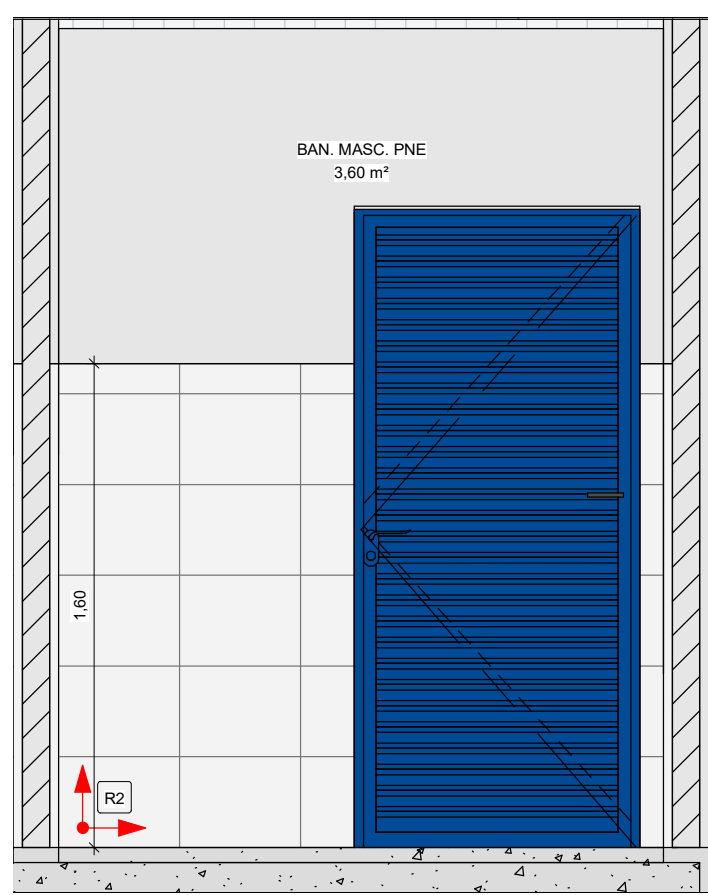

8 PAGINAÇÃO BAN. MASC. PNE 3
1 : 25

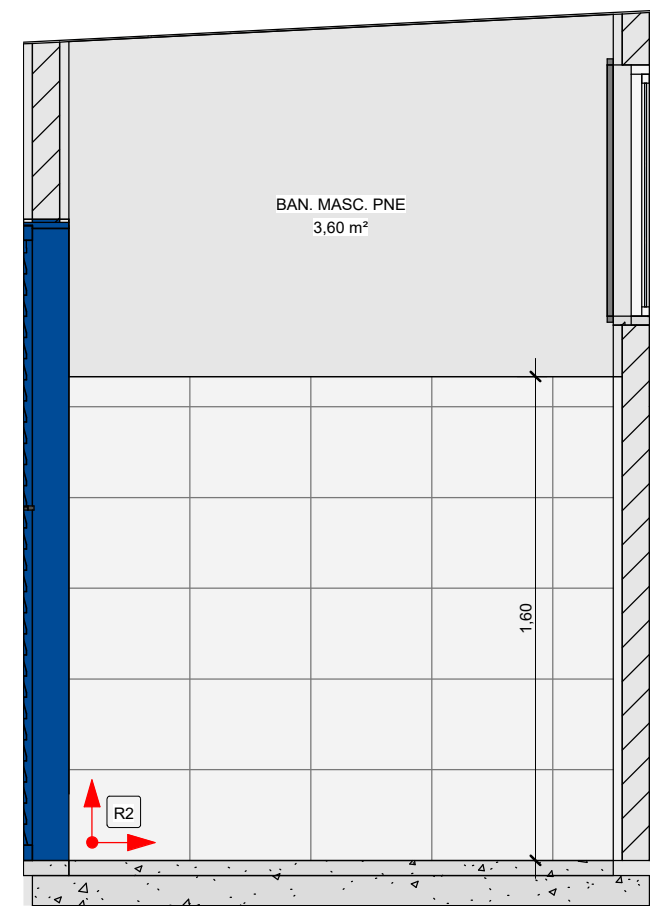

9 PAGINAÇÃO BAN. MASC. PNE 4
1 : 25

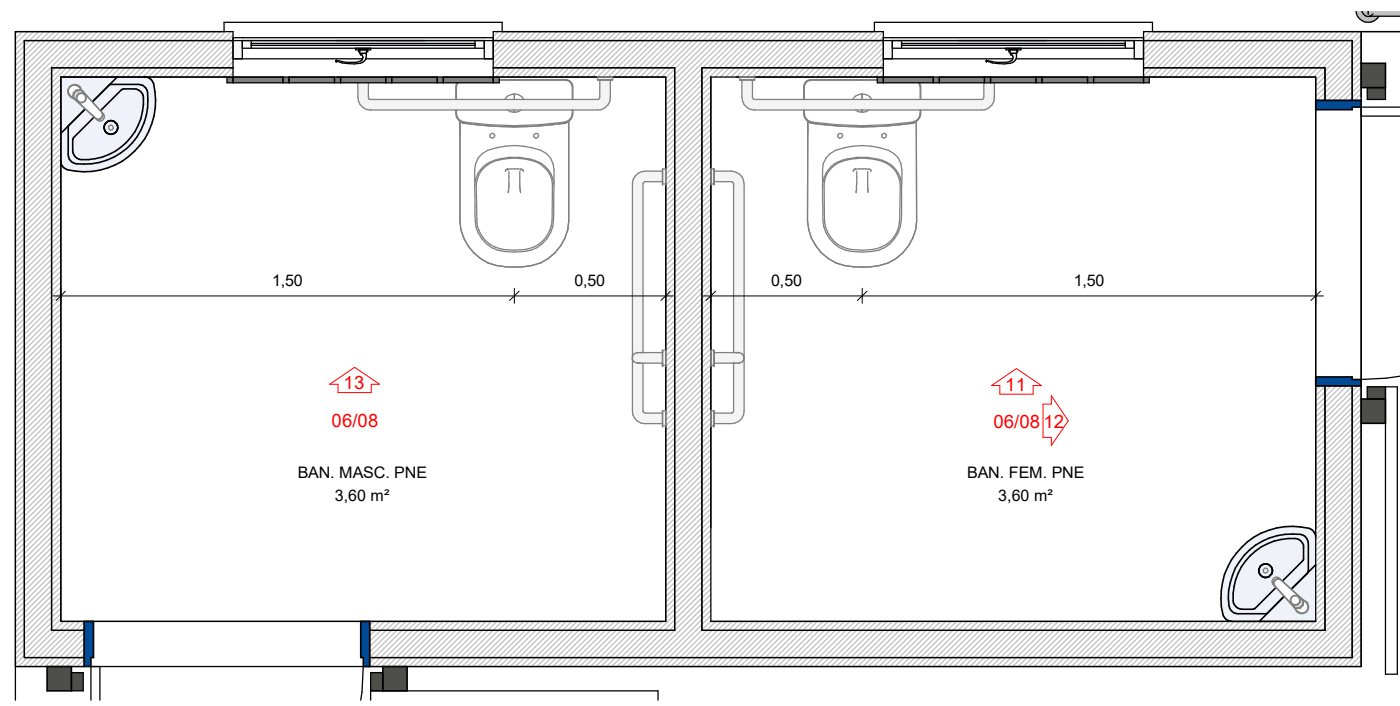

10 PLANTA DE EIXOS HIDRÁULICOS - BANHEIROS
1 : 25

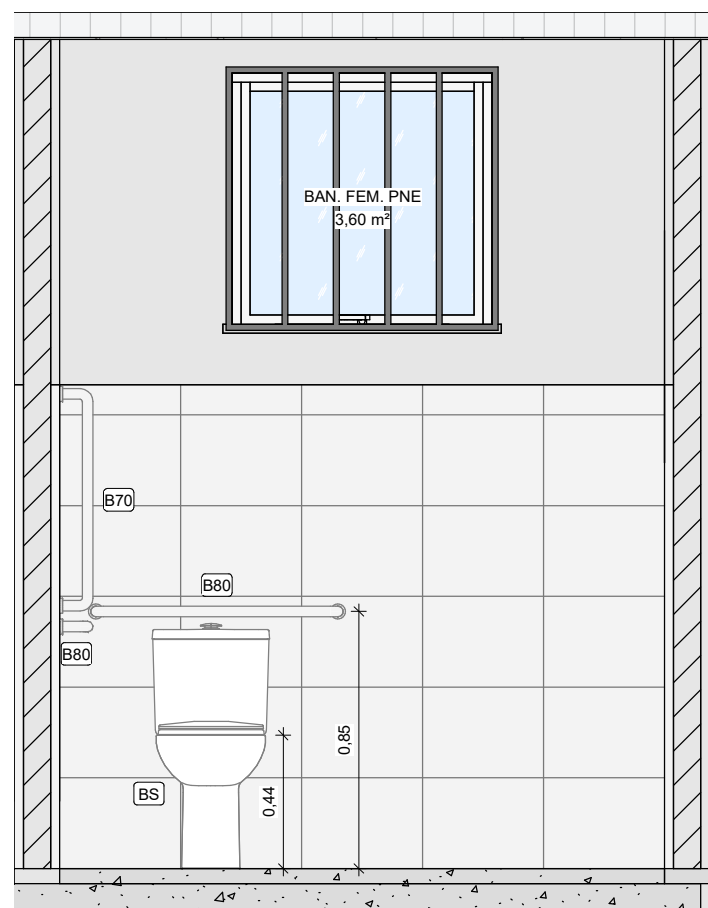

11 DET. BAN. FEM. PNE
1 : 25

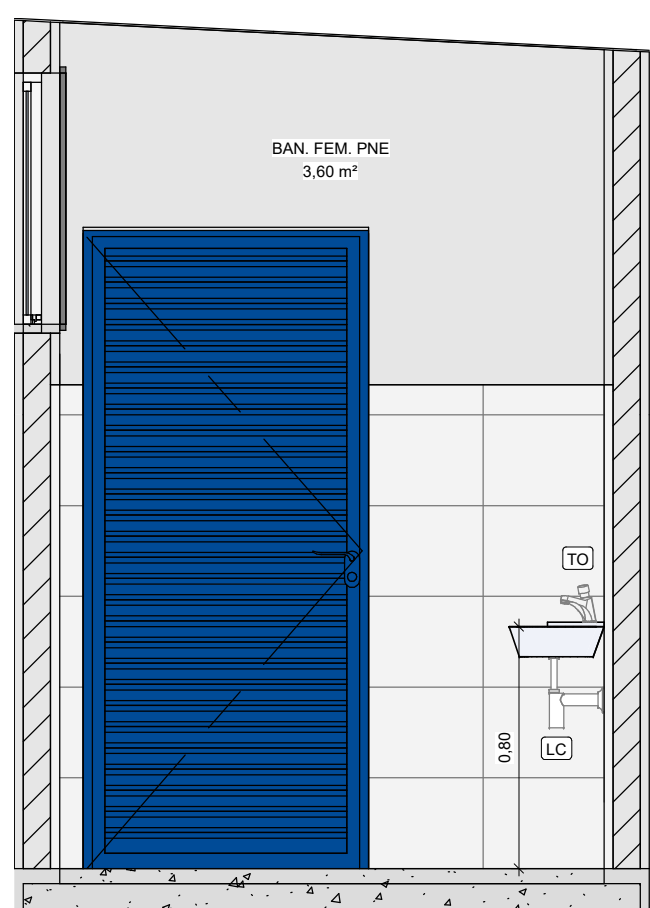

12 DET. BAN. FEM. PNE 2
1 : 25

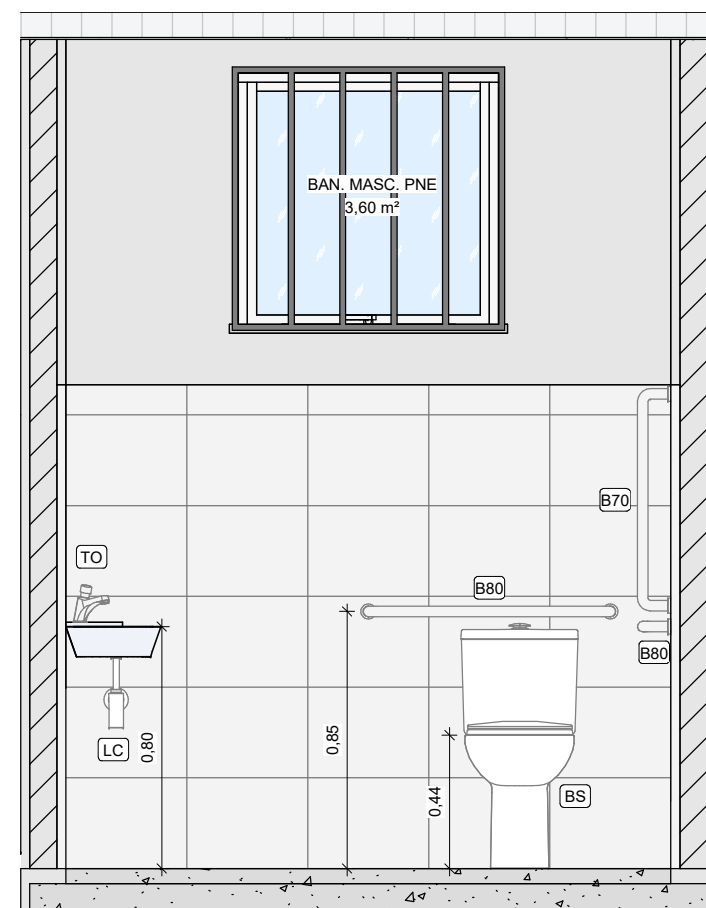

13 DET. BAN. MASC. PNE
1 : 25

QUADRO DE ESPECIFICAÇÃO DE ACABAMENTOS

☐ PAREDE ☐ PISO
☐ TETO

PAREDE	
R1	PINTURA ACRILICA SOBRE MASSA CORRIDA, COR BRANCO GELO
R2	REVESTIMENTO CERÂMICO, DIM = 30 x 40 cm, COR BRANCO
PISO	
P1	PISO CERÂMICO ACETINADO, DIM = 60 x 60 cm, PEI 5, COR BRANCO
TETO	
T1	TELHA METÁLICA APARENTE

TABELA DE PEÇAS HIDROSSANITÁRIAS E ACESSÓRIOS - BANHEIROS		
CÓDIGO	DESCRIÇÃO	QUANT.
B70	BARRA DE APOIO EM AÇO INOX POLIDO, COMPRIMENTO = 70CM	2
B80	BARRA DE APOIO EM AÇO INOX POLIDO, COMPRIMENTO = 80CM	4
BS	VASO SANITÁRIO SIFONADO COM CAIXA ACOPLADA LOUÇA BRANCA	2
LC	LAVATÓRIO DE CANTO DE LOUÇA BRANCA SEM COLUNA	2
TO	TORNEIRA METÁLICA PARA LAVATÓRIO, FECHAMENTO AUTOMÁTICO, ACABAMENTO CROMADO	2

NOTAS:
- MEDIDAS E NÍVEIS EM METROS;
- VERIFICAR DETALHES CONSTRUTIVOS PERTINENTES NO MEMORIAL DESCRITIVO;
- ALTERAÇÕES NESTE PROJETO SOMENTE COM AUTORIZAÇÃO EXPRESSA DA FISCALIZAÇÃO E DA EMPRESA PROJETISTA;

REFERÊNCIAS:
- PLANILHA DE QUANTITATIVOS;
- MEMORIAL DESCRITIVO E ESPECIFICAÇÕES TÉCNICAS.

REV. 00	30/05/25	EMISSÃO INICIAL	DAC
REVISÃO:	DATA:	DESCRIÇÃO:	RESP.:
<div><div>Prefeitura Municipal de Pouso Alegre</div></div>			
PROJETO		COORDENAÇÃO DE PROJETOS	
<div><div>Rua Cel. Joaquim Francisco, 341, Bairro Varginha CEP: 37501-052 - Itajubá / MG Tel: (35) 2143-9087 www.dacengenharia.com.br</div></div>		RAFAEL BARBOSA CARREIRA CAU-00A155411-5 RESPONSÁVEL TÉCNICO	
EMPREENDIMENTO		ALOISIO CAETANO FERREIRA CREA: MG-97.132/D	
REFORMA E AMPLIAÇÃO DO CAMPO CÓI			
ENDEREÇO		DISCIPLINA	
AV. UBERLÂNDIA, S/N, SÃO JOÃO POUSO ALEGRE - MG		ARQUITETÔNICO	
ASSUNTO		FASE DO PROJETO	
BANHEIROS - PLANTA DE PAGINAÇÃO DE PISO, PLANTA DE EIXOS HIDRÁULICOS E DETALHAMENTOS		EXECUTIVO	
DATA INICIAL		FOLHA Nº	
30/05/2025		06/08	
ESCALA	REVISÃO	ARQUIVO	
INDICADA	R00	DAC-PMPA-COI-PE-ARQ-R00.RVT	